ขั้นตอนการดำเนินงาน การจัดโครงการ

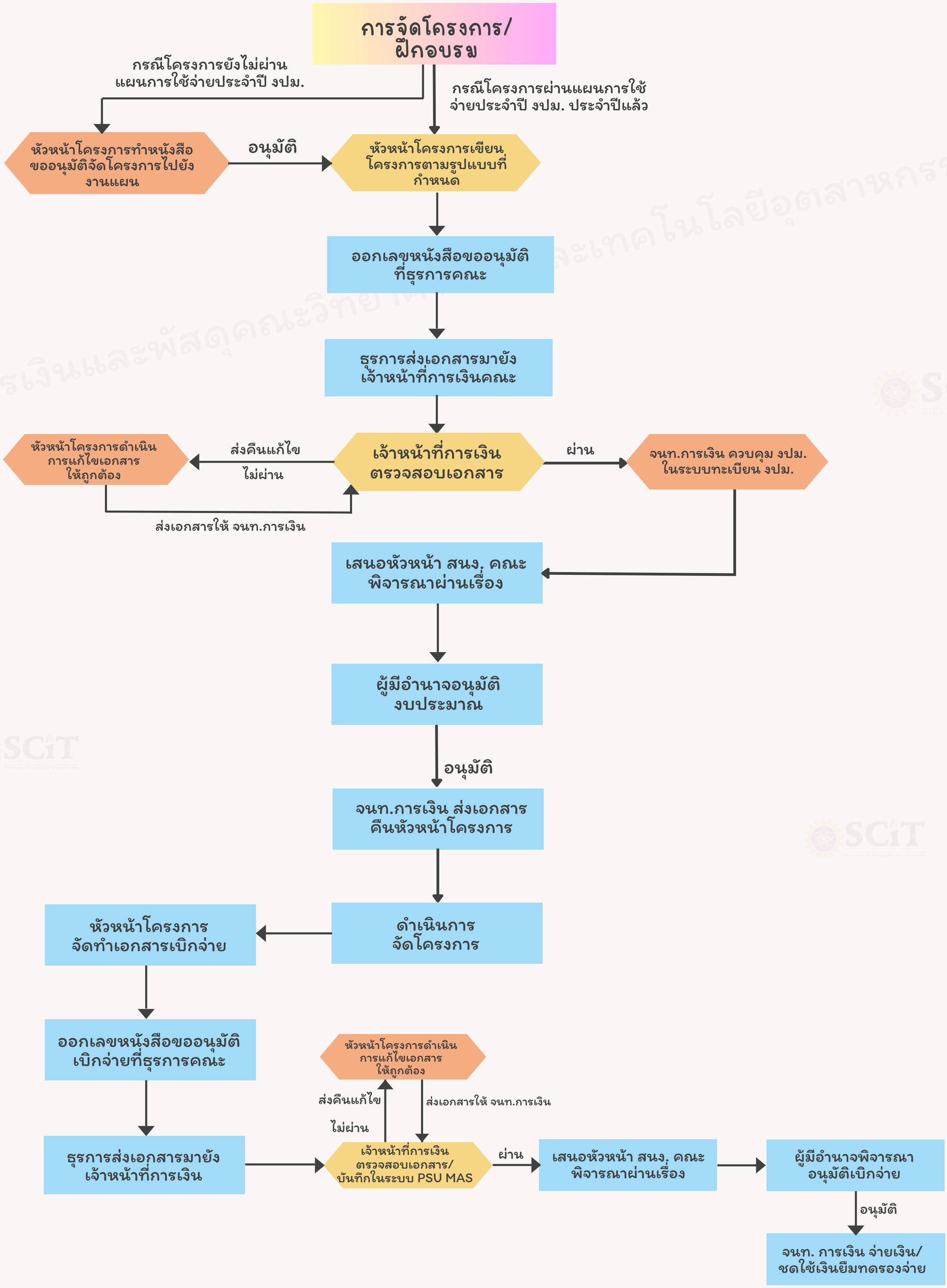

การเงินและพัสดุคณะวิทยาศาสตร์และเทคโนโลยีอุตสาหกรรม

หมายเหตุ : อ้างอิงประกาศมหาวิทยาลัยสงขลานครินทร์ เรื่องการเบิกค่าใช้จ่ายในการจัดฝึกอบรม การจัดงาน และการจัดประชุมระหว่างประเทศ พ.ศ. 2564 และ พ.ศ.2565 (ฉบับที่ 2)